

STÁVAJÍCÍ STAV, DEMONTÁŽE:

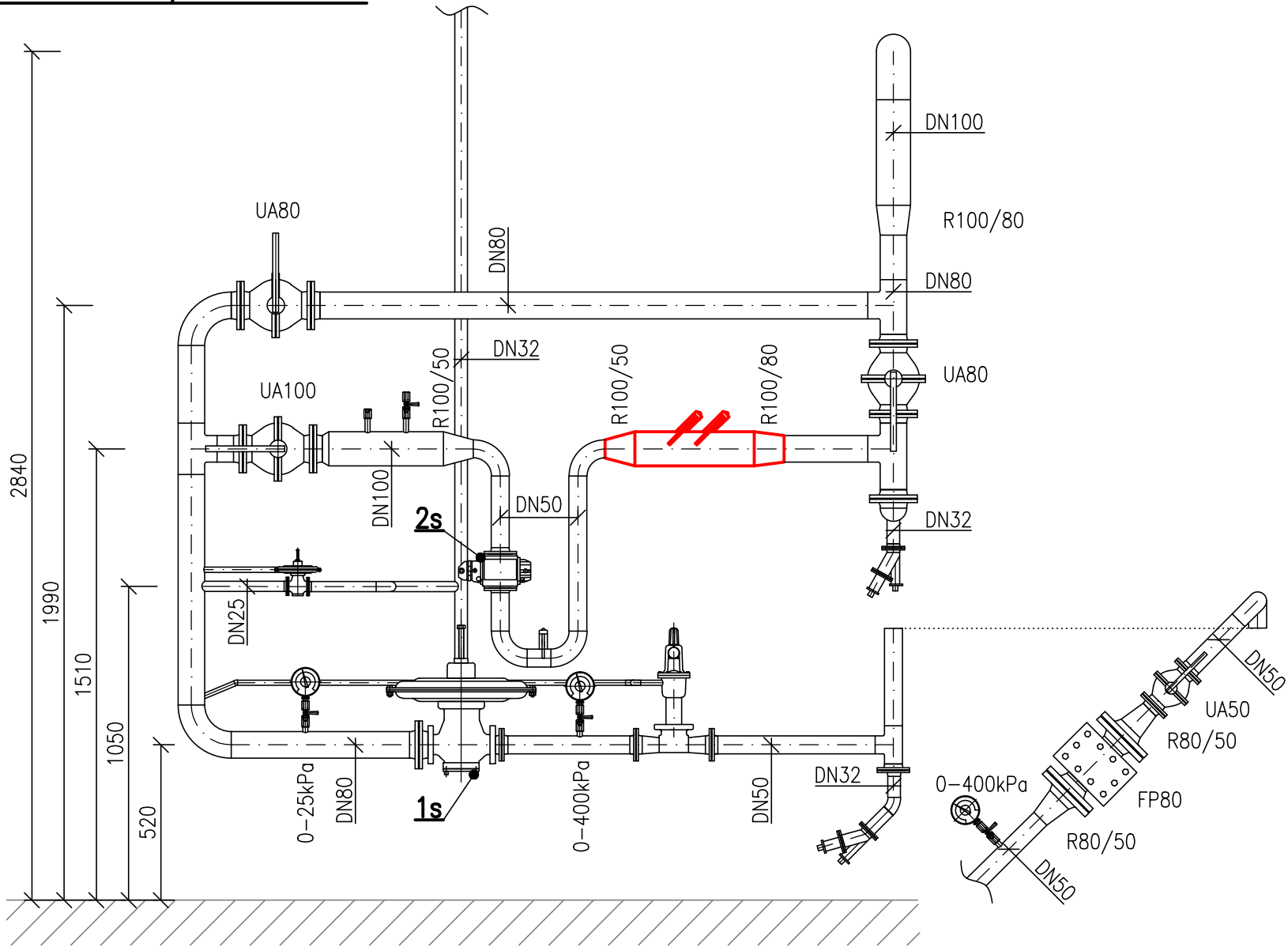

NOVÝ STAV:

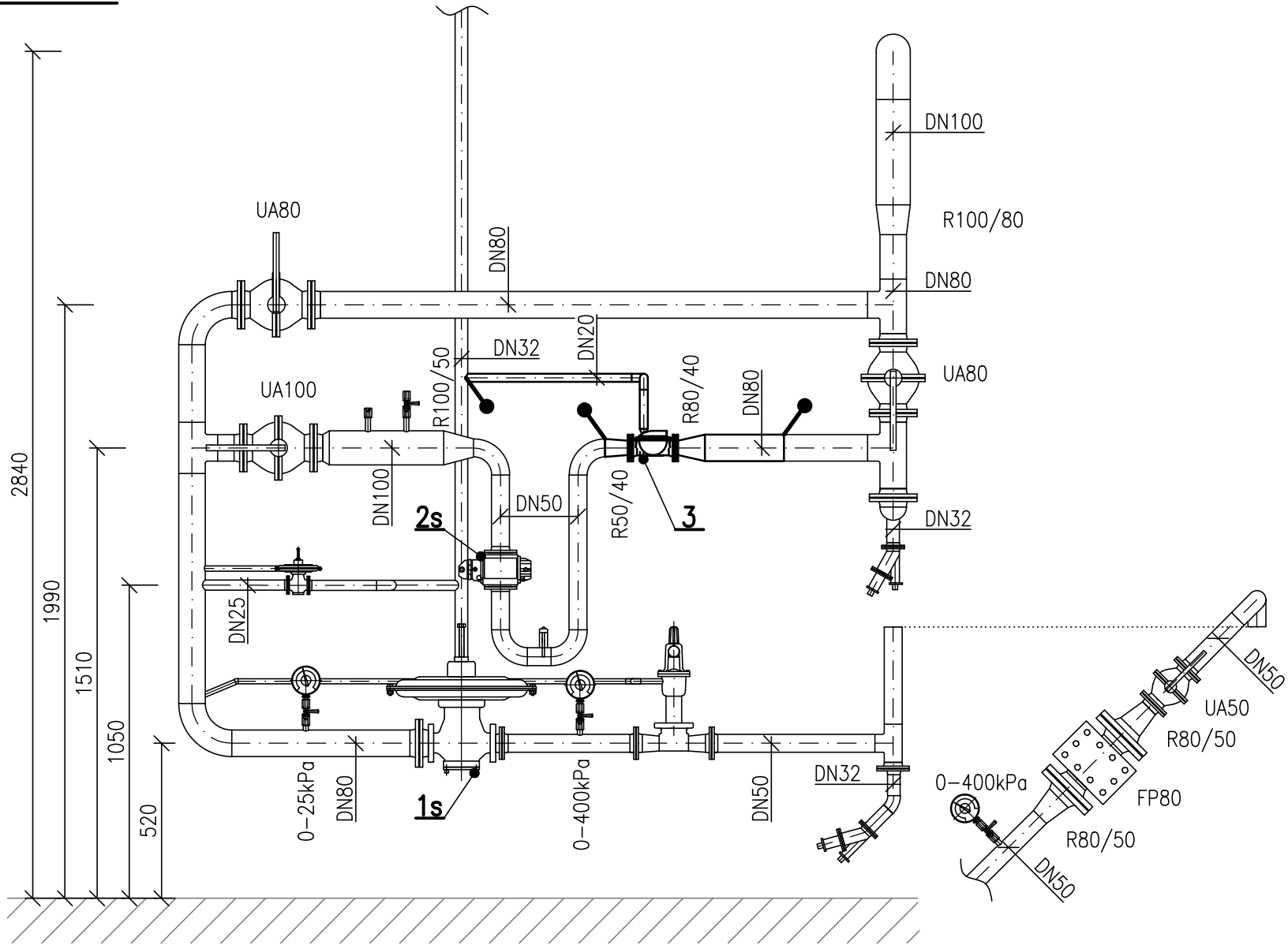

LEGENDA POZIC:

Č.POZ.	POPIS POZICE	KS
1s	STÁVAJÍCÍ REGULÁTOR TLAKU PLYNU STL/STL – 150 kPa/20 kPa	1
2s	STÁVAJÍCÍ ROTAČNÍ PLYNOMĚR G65, DN50, PN16 Qmax=100 m³/hod, Qmin=0,6 m³/hod	1
3	BEZPEČNOSTNÍ UZÁVĚR STL PLYNU, PŘÍRUBOVÝ PŘÍRUBOVÝ DN40, Qmax=130 m³/hod	1

LEGENDA:

—	DEMONTÁŽE
—	HRANICE DODÁVKY
UA50	UZÁVÍRACÍ ARMATURA DN50
FP80	PLYNOVÝ FILTR PŘÍRUBOVÝ DN80
DN80	OCELOVÉ POTRUBÍ DN80
R100/80	REDUKCE VARNÁ Z DN100 NA DN80

VYPRACOVAL													
ING. PAVEL ÚRADNÍČEK													
KONTROLOVAL													
RADIM DOŠEK													
HLAVNÍ PROJEKTANT													
RADIM DOŠEK													
PROJEKTANT: UCHYTIL s.r.o., K terminálu 7, 619 00 Brno, Tel. 545 423 211													
INVESTOR: Město Nový Jičín, Masarykovo náměstí 1/1, 741 01 Nový Jičín													
AKCE : <b>REKONSTRUKCE PLYNOVÉ KOTELNY U JIČINKY V NOVÉM JIČÍNĚ</b>			<table><tr><td>DATUM</td><td>05/2019</td></tr><tr><td>STUPEŇ</td><td>DPS</td></tr><tr><td>FORMÁT</td><td>A4</td></tr><tr><td>Č.ZAKÁZKY</td><td>219002-02</td></tr><tr><td colspan="2"></td></tr></table>	DATUM	05/2019	STUPEŇ	DPS	FORMÁT	A4	Č.ZAKÁZKY	219002-02		
DATUM	05/2019												
STUPEŇ	DPS												
FORMÁT	A4												
Č.ZAKÁZKY	219002-02												
OBSAH : <b>D.1.4.b – PLYNOVÁ ODBĚRNÁ ZAŘÍZENÍ REGULAČNÍ STANICE</b>			<table><tr><td>MĚŘÍTKO:</td><td>Č.VÝKRESU:</td></tr><tr><td><b>1:20</b></td><td><b>D.1.4.b-06</b></td></tr></table>	MĚŘÍTKO:	Č.VÝKRESU:	<b>1:20</b>	<b>D.1.4.b-06</b>						
MĚŘÍTKO:	Č.VÝKRESU:												
<b>1:20</b>	<b>D.1.4.b-06</b>												